



GÎTE LA SUDRIE - SAINT-JULIEN-DE-CREMPSE

GÎTE LA SUDRIE - SAINT-JULIEN-DE-CREMPSE

3 personnes

<http://gitelasudrie-saintjulien.fr>



Marie-Line BONNAMY

+33 5 53 61 72 21

+33 6 82 06 41 41

A Gîte La Sudrie - Saint-Julien-de-Crempse : La
Sudrie 24140 SAINT-JULIEN-DE-CREMPSE

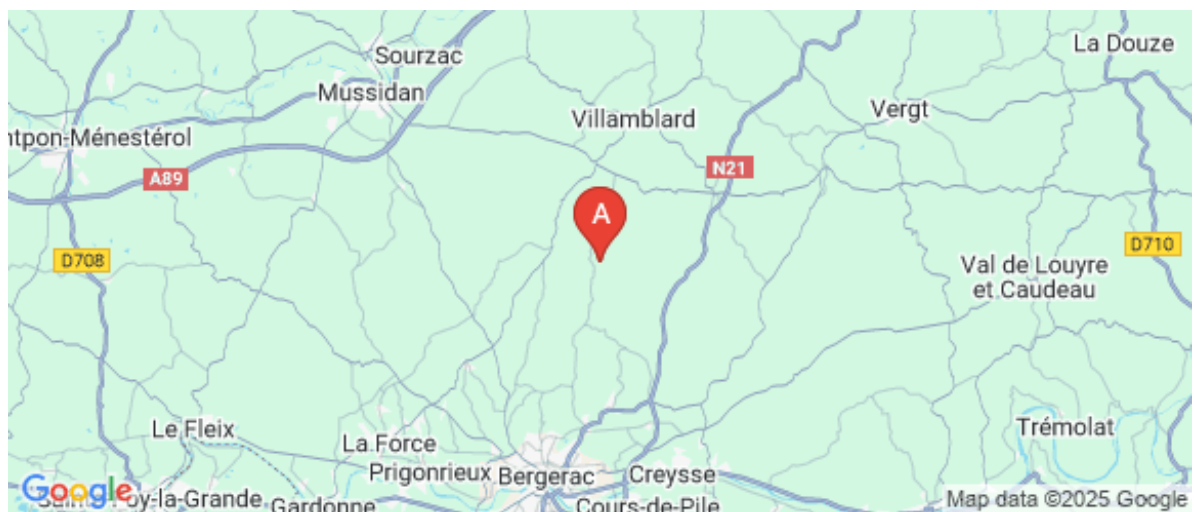



Gîte La Sudrie - Saint-Julien-de-Crempse



Maison



3

personnes



2

chambres



65

m2

Chaumière en pierre entièrement rénovée, entourée de champs avec terrasse privée et ombragée. Au calme à la campagne dans un petit hameau près de Bergerac à 10 km de Villamblard et 13 km de Mussidan. Endroit idéal pour se ressourcer!

Descriptif :

Cuisine toute équipée. Salle de séjour avec canapé. Salle d'eau, WC.

CH1 : 1 lit 140 à l'étage

CH2 : lit 120 + 1 lit d'appoint 90

Les + de l'hébergement :



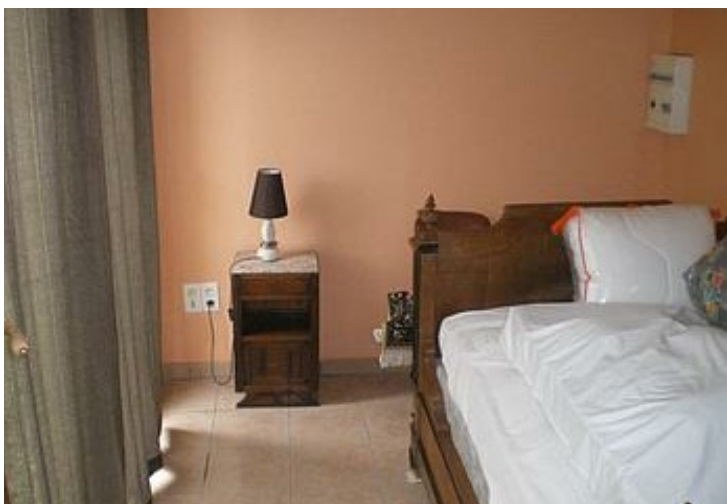



- La piscine avec vue sur la vallée.
- L'accueil chaleureux de l'hôte.



Pièces et équipements

Chambres	Chambre(s): 2 Lit(s): 3 CH1 : 1 lit 140 à l'étage. CH2 : lit 120 + 1 lit d'appoint 90 dont lit(s) 1 pers.: 1 dont lit(s) 2 pers.: 1	
Salle de bains / Salle d'eau	Salle de bains avec douche Salle(s) d'eau (avec douche): 1	
WC	WC: 1	
Cuisine	Cuisine Combiné congélation Four à micro ondes	Kitchenette Four Réfrigérateur
Autres pièces	Salon	Terrasse
Media	Télévision	Wifi
Autres équipements	Lave linge privatif	Sèche linge privatif
Chauffage / AC		
Exterieur	Barbecue Jardin privé Terrain clos	Cour Salon de jardin Terrain non clos
Divers		

Infos sur l'établissement

 <i>Communs</i>	Habitation indépendante Mitoyen propriétaire	Jardin commun
 <i>Activités</i>		
 <i>Réseaux</i>		
 <i>Stationnement</i>	Parking	
 <i>Services</i>	Location de draps et/ou de linge Location de linge : 20 €	Nettoyage / ménage
 <i>Extérieurs</i>	Piscine partagée	

A savoir : conditions de la location

<i>Arrivée</i>	
<i>Départ</i>	
<i>Langue(s) parlée(s)</i>	
<i>Annulation/ Prépaiement/ Dépot de garantie</i>	
<i>Moyens de paiement</i>	
<i>Ménage</i>	
<i>Draps et Linge de maison</i>	Location de linge : 20 €
<i>Enfants et lits d'appoints</i>	Lit bébé
<i>Animaux domestiques</i>	Les animaux sont admis.

Tarifs (au 16/12/25)

Gîte La Sudrie - Saint-Julien-de-Crempse

Tarifs en €:	Tarif 1 nuit en semaine (L, M, M, J, D)	Tarif 1 nuit en weekend (V ou S)	Tarif 2 nuits weekend (V+S)	Tarif 7 nuits semaine
du 01/01/2026 au 07/02/2026				250€
du 07/02/2026 au 27/06/2026				280€
du 27/06/2026 au 05/09/2026				460€
du 05/09/2026 au 31/12/2026				250€

Mes recommandations

Guide Touristique

Carte Vélo Route Voie Verte

OFFICES DE TOURISME VALLÉE DE L'ISLE
WWW.TOURISME-ISLEPERIGORD.COM



Promenade en bateau électrique

☎ +33 7 81 22 59 87

Base de Loisirs 17 Avenue de Planèze

17.4 km
📍 NEUVIC



Offrez-vous une heure de détente et d'évasion aux commandes d'un bateau électrique sans permis sur la rivière Isle. Cette balade vous permettra de découvrir une vue imprenable sur le majestueux château de Neuvic, tout en profitant du calme et de la beauté naturelle des environs. Capacité des bateaux de 2 à 7 places. Base de Loisirs sur Place : Mini-golf : Parcours amusant pour tous les âges Tyrolienne (6-14 ans) : Aventure excitante pour les enfants Araignée : Structure de jeu à escalader Trampolines (4-9 ans) : Sauts et jeux Piste de bowling : Pour des parties en plein air Bac de traversée de l'Isle : Accès à la piscine avec toboggans aquatiques Tables de pique-nique, Vélo route voie verte. Filet de volley, snack et restaurant. Venez passer une journée inoubliable à la base de loisirs de Neuvic où divertissement et nature se rencontrent pour le plaisir de toute la famille !



Piscine et Toboggans aquatiques

☎ +33 5 53 81 37 61

1 Plaine des sports, les Vaureix

17.8 km
📍 NEUVIC



Piscine de plein air ouverte en juin (mercredi et week-end) + juillet et août (du mardi au dimanche). Cette piscine est équipée de plusieurs bassins, d'aires de jeux et de plusieurs toboggans pour adultes et enfants. Sortie du bassin 20mn avant la fermeture. Shorts et bermudas de ville interdits. Les enfants de moins de 11 ans doivent être accompagnés d'un adulte. Tout au long de l'été des cours d'aquagym et des leçons de natation sont proposés. Piscine de Neuvic 05 53 81 37 61

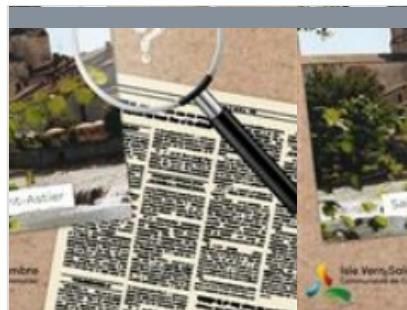

Jeu de piste "sur les pas d'Asterius"

☎ +33 5 53 54 13 85

Office de tourisme Place de la République

📄 <http://tourisme-isleperigord.com>
21.3 km
📍 SAINT-ASTIER



Pour observer et découvrir la ville à son rythme, en s'amusant en famille à résoudre des énigmes. A partir de 7 ans. Support disponible à l'Office de Tourisme.



Les Etangs de la Jemaye

☎ +33 5 53 06 80 17 +33 5 53 90 03 10

29.7 km
📍 LA JEMAYE



Le site du grand étang de la Jemaye, propriété du Conseil Général sur le canton de Ribérac, constitue un site naturel typique de la région de la Double: chapelet d'étangs, forêts étendues, prairies humides et parsemées,... Le site propose des activités très variées: chemins de randonnées, parcours de santé, sentier de découverte, baignades et commerces pendant la saison estivale. Surveillance de baignade assurée du 15 juin à fin août de 13h à 19h du lundi au vendredi et de 11h à 20h Week-end et fêtes. Le site a reçu le label Pavillon Bleu en 2015.



